

1. paso:

Asegúrese de que haya conexión con Internet.

2. paso:

Iniciar la aplicación eligiendo el idioma.

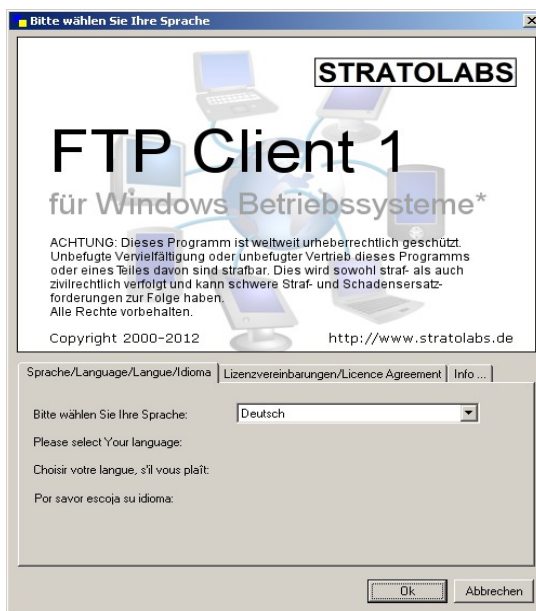

3. paso:

Introduzca los datos de acceso al servidor al que quiere inscribirse.

Meine Verbindung							
Adresse	<input type="text"/>	Benutzer	<input type="text"/>	Passwort	<input type="text"/>	Port	<input type="text" value="21"/>

Dirección: Nombre del servidor o dirección IP con la que se quiere dirigir al servidor FTP.

Usuario: Nombre de la cuenta del usuario.

Contraseña: La contraseña correspondiente al usuario.

Puerto: El canal que el servidor abrió para accesos de FTP; el estándar es el puerto 21.

4. paso:

Después de haber introducido los datos de acceso, la conexión con el servidor FTP se activa por el botón 

5. paso:

Si la conexión se ha efectuado, se ve en la parte derecha de la ventana principal lo que se encuentra en el directorio superior del servidor.

En el caso de que una conexión no se pueda establecer, aparecerá un aviso; en este caso se repite el primer paso.